UZDROWISKO Szczawno - Jedlina S.A.

Załącznik do aneksu nr 3 do "Regulaminu Organizacyjnego" z dnia 28.03.2019 r.
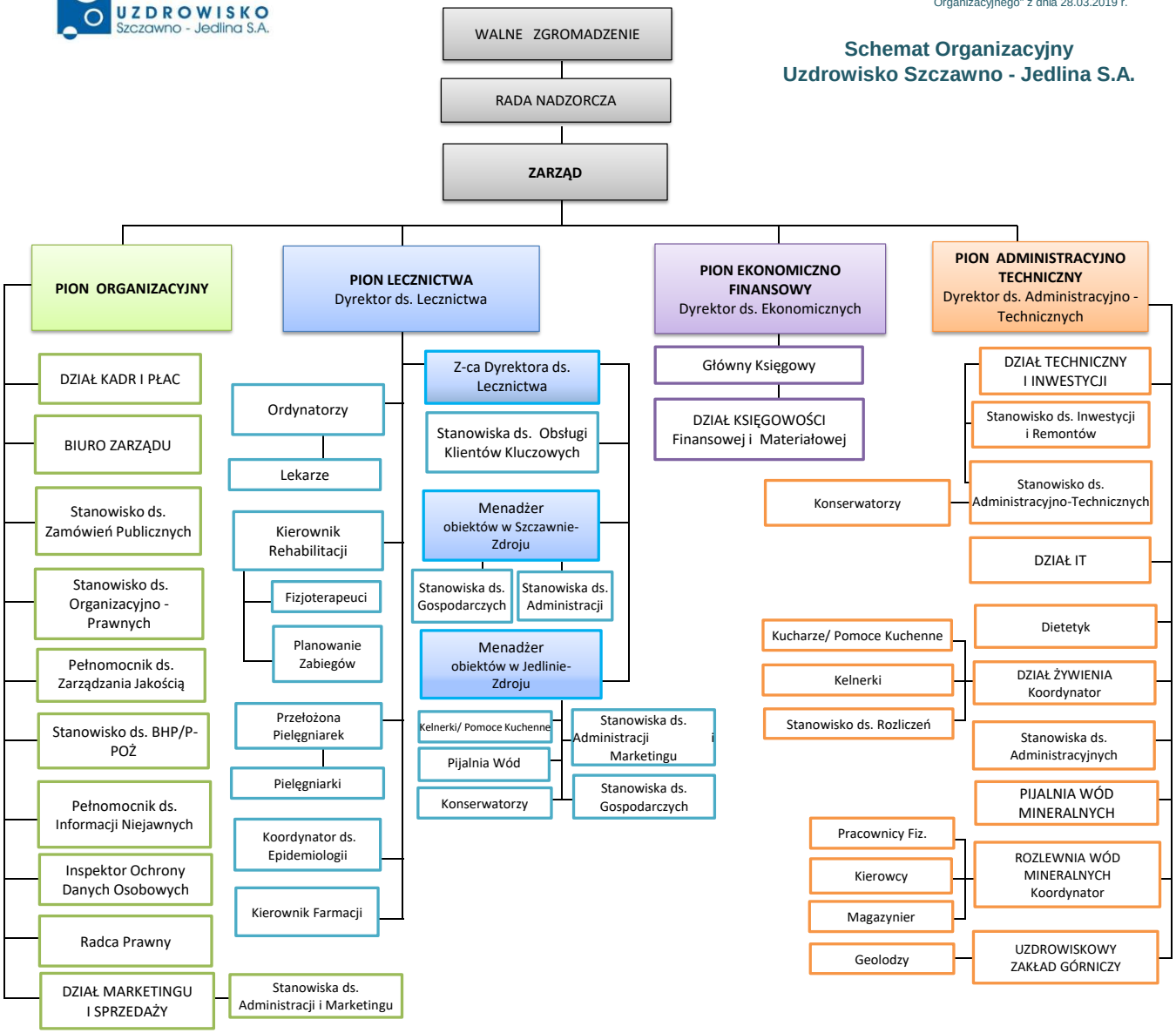
Schemat Organizacyjny Uzdrowisko Szczawno - Jedlina S.A.